Exposition de peinture : Mythène

du 5 au 30 novembre

« ATMOSPHÈRE » Atmosphère, atmosphère, tout le monde connaît la tirade…
C’est parmi quelques toiles variées et pluricolores que Mythène vous emmène vers des ambiances éphémères, intimes, atmosphères de grand large, de liberté, d’émotions

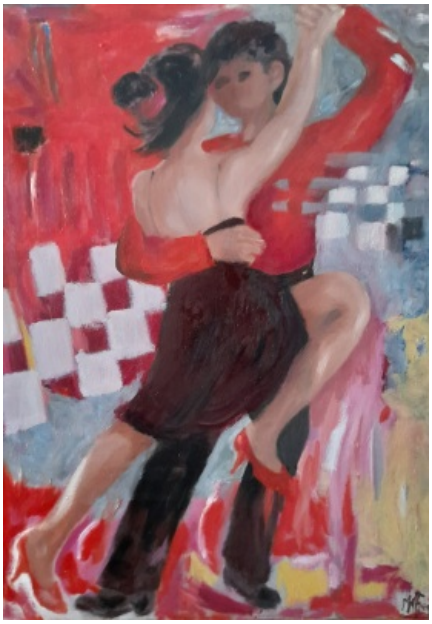

MYTHÈNE (Paris, Bruxelles, New York) :
MYTHÈNE traduit l’instant d’un mouvement, le lien invisible de la pensée au tableau, il éveille alors toute la puissance, la force, et parfois le refus de nous livrer encore des mots colorés, des personnages cachés.

Son langage pictural est parfois compliqué. Il prend des raccourcis hardis et inattendus dans l’espace. Le geste devient brusque, la couleur violente se fond peu à peu dans une courbe sensuelle.

Commence l’histoire d’amour, de plaisir, de volupté à demi cachée.

Monique Johanna VAN MEEL
Vernissage en présence de l’artiste le vendredi 8 novembre à 18h.

Coordonnées

médiathèque Pierre Amouroux
rue Hérault de Séchelles, 78680, Epône
78680
Epône